

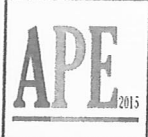

# ATTESTATO DI PRESTAZIONE ENERGETICA DEGLI EDIFICI

CODICE IDENTIFICATIVO: 3139/2024 VALIDO FINO AL: 11/01/2034



## DATI GENERALI

### Destinazione d'uso

- Residenziale  
 Non residenziale

Classificazione D.P.R. 412/93: E.1(1)

### Oggetto dell'attestato

- Intero edificio  
 Unità immobiliare  
 Gruppo di unità immobiliari

Numero di unità immobiliari di cui è composto l'edificio:

- Nuova costruzione  
 Passaggio di proprietà  
 Locazione  
 Ristrutturazione importante  
 Riqualificazione energetica  
 Altro:

## Dati identificativi

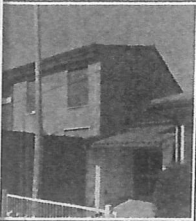

Regione: Veneto  
Comune: San Pietro Viminario  
Indirizzo: Via G. Marconi, 36  
Piano: T-1  
Interno:  
Coordinate GIS: 45,2446 - 11,8181

Zona climatica: E  
Anno di costruzione: 1977  
Superficie utile riscaldata (m<sup>2</sup>): 133,40  
Superficie utile raffrescata (m<sup>2</sup>): 0,00  
Volume lordo riscaldato (m<sup>3</sup>): 400,20  
Volume lordo raffrescato (m<sup>3</sup>): 0,00

Comune catastale	San Pietro Viminario(I120)				Sezione			Foglio	6		Particella	93	
Subalterni	da	6	a		da	a		da	a		da	a	
Tri subalterni													

## Servizi energetici presenti

- Climatizzazione invernale  Ventilazione meccanica  Illuminazione  
 Climatizzazione estiva  Prod. acqua calda sanitaria  Trasporto di persone o cose

## PRESTAZIONE ENERGETICA GLOBALE E DEL FABBRICATO

La presente relazione riporta l'indice di prestazione energetica globale non rinnovabile in funzione del fabbricato e dei servizi energetici presenti, nonché la prestazione energetica del fabbricato, al netto del rendimento degli impianti presenti.

### Prestazione energetica del fabbricato

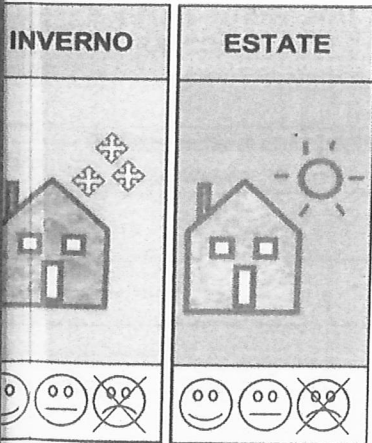

### Prestazione energetica globale

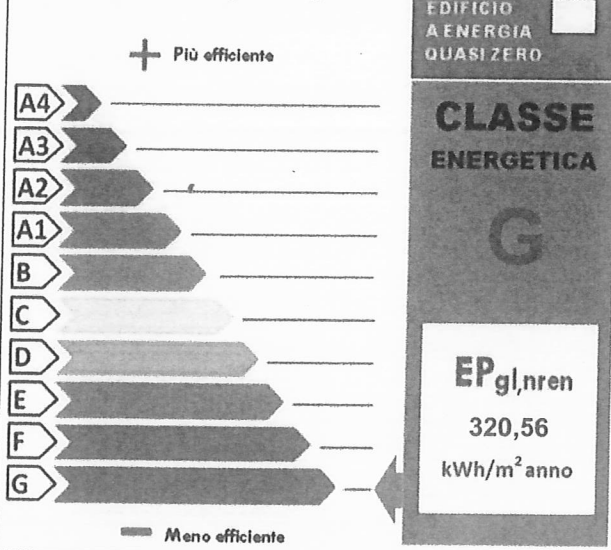

### Riferimenti

Gli immobili simili a questo avrebbero in media la seguente classificazione:

Se nuovi:

A4 (25,60)

Se esistenti:

G (318,56)



Chiave: d8e59360f7

Copia cartacea composta da n.5 pagine, di documento informatico firmato digitalmente da VOLTAN CHRISTIAN, il cui originale viene

conservato nel sistema di gestione informatica di documenti della Regione del Veneto - art. 22.23.23 ter D.Lgs 7/3/2005 n.8

Pag. 1

INGEGNERIA DELLA PROVINCIA DI PADOVA  
CHRISTIAN VOLTAN  
INGEGNERE  
N. 4220



# ATTESTATO DI PRESTAZIONE ENERGETICA DEGLI EDIFICI

CODICE IDENTIFICATIVO: 3139/2024 VALIDO FINO AL: 11/01/2034



## PRESTAZIONE ENERGETICA DEGLI IMPIANTI E CONSUMI STIMATI

La sezione riporta l'indice di prestazione energetica globale non rinnovabile, nonchè una stima dell'energia consumata annualmente dall'immobile secondo un uso standard.

### Prestitazioni energetiche degli impianti e stima dei consumi di energia

	FONTI ENERGETICHE UTILIZZATE	Quantità annua consumata in uso standard (specificare unità di misura)	Indici di prestazione energetica globale ed emissioni
<input checked="" type="checkbox"/>	Energia elettrica da rete	766,75 kWh	Indice della prestazione energetica non rinnovabile EPgl,nren kWh/m <sup>2</sup> anno 320,56
<input checked="" type="checkbox"/>	Gas naturale	3959,51 Sm3	
<input type="checkbox"/>	GPL		
<input type="checkbox"/>	Carbone		Indice della prestazione energetica rinnovabile EPgl,ren kWh/m <sup>2</sup> anno 23,30
<input type="checkbox"/>	Gasolio		
<input type="checkbox"/>	Olio combustibile		
<input type="checkbox"/>	Biomasse solide		
<input type="checkbox"/>	Biomasse liquide		
<input type="checkbox"/>	Biomasse gassose		
<input type="checkbox"/>	Solare fotovoltaico		Emissioni di CO <sub>2</sub> kg/m <sup>2</sup> anno 55,77
<input type="checkbox"/>	Solare termico		
<input type="checkbox"/>	Eolico		
<input type="checkbox"/>	Teleriscaldamento		
<input type="checkbox"/>	Teleraffrescamento		
<input type="checkbox"/>	Altro (specificare)		

## RACCOMANDAZIONI

La sezione riporta gli interventi raccomandati e la stima dei risultati conseguibili, con il singolo intervento o con la realizzazione complessiva di essi, esprimendo una valutazione di massima del potenziale di miglioramento dell'edificio o immobile oggetto dell'attestato di prestazione energetica.

### RIQUALIFICAZIONE ENERGETICA E RISTRUTTURAZIONE IMPORTANTE INTERVENTI RACCOMANDATI E RISULTATI CONSEGUIBILI

Indice	TIPO DI INTERVENTO RACCOMANDATO	Comporta una Ristrutturazione importante	Tempo di ritorno dell'investimento anni	Classe Energetica raggiungibile con l'intervento (EPgl,nren kWh/m <sup>2</sup> anno)	CLASSE ENERGETICA raggiungibile se si realizzano tutti gli interventi raccomandati
N1	Realizzazione di un cappotto esterno sp. 10 cm	SI	9	F (230,60)	<b>F</b> <b>230,60</b> <b>kWh/m<sup>2</sup> anno</b>

Chiave: d8e59360f7





# ATTESTATO DI PRESTAZIONE ENERGETICA DEGLI EDIFICI

CODICE IDENTIFICATIVO: 3139/2024 VALIDO FINO AL: 11/01/2034



## TRI DATI ENERGETICI GENERALI

Energia esportata \_\_\_\_\_ kWh/anno Vettore energetico: \_\_\_\_\_

## TRI DATI DI DETTAGLIO DEL FABBRICATO

Volume riscaldato	400,20	m <sup>3</sup>
Superficie disperdente	277,40	m <sup>2</sup>
Rapporto S/V	0,69	
PH,nd	28,64	kWh/m <sup>2</sup> anno
sol,est/Asup utile	0,0100	-
IE	0,3400	W/m <sup>2</sup> K

## DATI DI DETTAGLIO DEGLI IMPIANTI

Servizio energetico	Tipi di impianto	Anno di installazione	Codice catasto regionale impianti termici	Vettore energetico utilizzato	Potenza Nominale kW	Efficienza media stagionale	Epren	Epren
Attrezzatura invernale	Impianto Simulato					$\eta_h$		
Attrezzatura estiva						$\eta_c$		
Prod. acqua sanitaria	Impianto Simulato					$\eta_w$		
Impianti combinati								
Produzione da rinnovabili								
Ventilazione meccanica								



Chiave: d8e59360f7

Copia cartacea composta da n.5 pagine, di documento informatico firmato digitalmente da VOLTAN CHRISTIAN, il cui originale viene conservato nel sistema di gestione informatica di documenti della Regione del Veneto - art. 22.23.23 ter D.Lgs 7/3/2005 n.82

VOLTAN CHRISTIAN
   
 INGEGNERE
   
 SEZ. A - N° 4220
   
 PADOVA



# ATTESTATO DI PRESTAZIONE ENERGETICA DEGLI EDIFICI



CODICE IDENTIFICATIVO: 3139/2024 VALIDO FINO AL: 11/01/2034

## INFORMAZIONI SUL MIGLIORAMENTO DELLA PRESTAZIONE ENERGETICA

La presente sezione riporta informazioni sulle opportunità, anche in termini di strumenti di sostegno nazionali o locali, legate all'esecuzione di diagnosi energetiche e interventi di riqualificazione energetica, comprese le ristrutturazioni importanti.

Empty box for additional information on energy performance improvement.

## SOGGETTO CERTIFICATORE

<input type="checkbox"/> Ente/Organismo pubblico	<input checked="" type="checkbox"/> Tecnico abilitato	<input type="checkbox"/> Organismo/Società
Nome e Cognome/Denominazione	CHRISTIAN VOLTAN	
Indirizzo	VIA A. BOITO, 16 CONSELVE(PD)	
Mail	info@ingegneriavoltan.it	
Telefono	0496455066,3389547159	
Professione	Ing.	
Ordine/iscrizione	/ 4220 /	
Dichiarazione di indipendenza ai sensi dell'art. 3 del D.P.R. 16 aprile 2013, n. 75	Ai fini dell'indipendenza ed imparzialità di giudizio nella predisposizione dell'Attestato si dichiara: per edifici di nuova costruzione l'assenza di conflitto di interessi, diretto o indiretto, nel processo di progettazione e realizzazione dell'edificio da certificare; inoltre sia per edifici di nuova costruzione che esistenti con esclusione degli edifici già dotati di Attestato sottoposti ad adeguamenti impiantistici, si dichiara l'assenza di conflitto di interessi, diretto ed indiretto, con i produttori dei materiali e dei componenti in essi incorporati, nonché rispetto ai vantaggi che possano derivarne al richiedente, il quale non è coniuge né parente fino al quarto grado rispetto al soggetto certificatore.	
Informazioni aggiuntive		

## SOPRALLUOGHI E DATI DI INGRESSO

Il sopralluogo è stato eseguito almeno un sopralluogo/rilievo sull'edificio obbligatorio per la redazione del presente APE?	SI
---	----

## SOFTWARE UTILIZZATO

Il software utilizzato risponde ai requisiti di rispondenza e garanzia di scostamento massimo dei dati conseguiti rispetto ai valori ottenuti per mezzo dello strumento di riferimento nazionale?	SI
Per la redazione del presente attestato è stato utilizzato un software che impieghi un metodo di calcolo semplificato?	NO

Il presente attestato è reso, dal sottoscritto, in forma di dichiarazione sostitutiva di atto notorio ai sensi dell'articolo 47 del D.Lgs. n. 445/2000 e dell'articolo 15, comma 1 del D.Lgs. 192/2005 così come modificato dall'articolo 12 del D.L. 63/2013 convertito in legge n. 96 del 28/2/2014 e modificato dall'articolo 1 del D.L. 112/2017 convertito in legge n. 105 del 28/6/2017. La sottoscrizione con firma digitale dell'APE ha valenza di dichiarazione sostitutiva di atto di notorietà.

Data di emissione 11/01/2024



Chiave: d8e59360f7

Copia cartacea composta da n. 5 pagine, di documento informatico firmato digitalmente da VOLTAN CHRISTIAN, il cui originale viene conservato nel sistema di gestione informatica di documenti della Regione del Veneto - art. 22, 23, 23 ter D.Lgs. 7/3/2005 n. 82



# ATTESTATO DI PRESTAZIONE ENERGETICA DEGLI EDIFICI

CODICE IDENTIFICATIVO: 3139/2024 VALIDO FINO AL: 11/01/2034



## LEGENDA E NOTE PER LA COMPILAZIONE

Il presente documento attesta la **prestazione** e la **classe energetica** dell'edificio o dell'unità immobiliare, ovvero la quantità di energia necessaria ad assicurare il comfort attraverso i diversi servizi erogati dai sistemi tecnici presenti, in condizioni convenzionali d'uso. Al fine di individuare le potenzialità di miglioramento della prestazione energetica, l'attestato riporta informazioni specifiche sulle prestazioni energetiche del fabbricato e degli impianti. Viene altresì indicata la classe energetica più elevata raggiungibile in caso di realizzazione delle misure migliorative consigliate, così come descritte nella sezione "**raccomandazioni**" (pag.2).

### PRIMA PAGINA

**Informazioni generali:** tra le informazioni generali è riportata la motivazione alla base della redazione dell'APE. Nell'ambito del periodo di validità, ciò non preclude l'uso dell'APE stesso per i fini di legge, anche se differenti da quelli ivi indicati.

**Prestazione energetica globale (EPgl,nren):** fabbisogno annuale di energia primaria non rinnovabile relativa a tutti i servizi erogati dai sistemi tecnici presenti, in base al quale è identificata la classe di prestazione dell'edificio in una scala da A4 (edificio più efficiente) a G (edificio meno efficiente).

**Indice di prestazione energetica del fabbricato:** indice qualitativo del fabbisogno di energia necessario per il soddisfacimento del confort interno, dipendente dalla tipologia e dal rendimento degli impianti presenti. Tale indice da un'indicazione di come l'edificio, d'estate e d'inverno, isola energeticamente gli ambienti interni rispetto all'ambiente esterno. La scala di valutazione qualitativa utilizzata osserva il seguente criterio:

	QUALITA' ALTA		QUALITA' MEDIA		QUALITA' BASSA
--	---------------	--	----------------	--	----------------

I valori di soglia per la definizione del livello di qualità, suddivisi per tipo di indicatore, sono riportati nelle Linee guida per l'attestazione energetica degli edifici di cui al decreto previsto dall'articolo 6, comma 1 2 del d.lgs. 192/2005.

**Edificio a energia quasi zero:** edificio ad altissima prestazione energetica, calcolata conformemente alle disposizioni del decreto legislativo 19 agosto 2005, n. 192 e del decreto ministeriale sui requisiti minimi previsto dall'articolo 4, comma 1 del d.lgs. 192/2005. Il fabbisogno energetico molto basso o quasi nullo è coperto in misura significativa da energia da fonti rinnovabili, prodotta all'interno del confine del sistema (edificio o sito). Una spunta sull'apposito spazio adiacente alla scala di classificazione indica l'appartenenza dell'edificio oggetto dell'APE a questa categoria.

**Confronto:** raffronto con l'indice di prestazione globale non rinnovabile di un edificio simile ma dotato dei requisiti minimi degli edifici nuovi, nonché con la media degli indici di prestazione degli edifici esistenti simili, ovvero contraddistinti da stessa tipologia d'uso, tipologia costruttiva, clima, dimensioni ed esposizione di quello oggetto dell'attestato.

### SECONDA PAGINA

**Indici di prestazione energetica degli impianti e consumi stimati:** la sezione riporta l'indice di prestazione energetica rinnovabile e non rinnovabile dell'immobile oggetto di attestazione. Tali indici informano sulla percentuale di energia rinnovabile utilizzata dall'immobile rispetto al totale. La sezione riporta infine una stima del quantitativo di energia consumata annualmente dall'immobile secondo un uso standard, suddivisi per tipologia di fonte energetica utilizzata.

**Raccomandazioni:** di seguito si riporta la tabella che classifica le tipologie di intervento raccomandate per la riqualificazione energetica e la ristrutturazione importante.

RIQUALIFICAZIONE ENERGETICA E RISTRUTTURAZIONE IMPORTANTE EDIFICIO/UNITA' IMMOBILIARE - Tabella dei Codici

Codice	Codice
REN1	FABBRICATO - INVOLUCRO OPACO
REN2	FABBRICATO - INVOLUCRO TRASPARENTE
REN3	IMPIANTO - CLIMATIZZAZIONE INVERNO
REN4	IMPIANTO - CLIMATIZZAZIONE ESTATE
REN5	ALTRI IMPIANTI
REN6	FONTI RINNOVABILI

### TERZA PAGINA

La terza pagina riporta la quantità di energia prodotta in situ ed esportata annualmente, nonché la sua tipologia.

La sezione è infine, suddivisa in due sezioni relative rispettivamente al fabbricato e agli impianti, i dati di maggior dettaglio alla base del calcolo.

I servizi energetici utilizzati sono indicati mediante codici numerici (separati dal carattere ";") e corrispondenti alle seguenti diciture:

0	Energia elettrica	7	Biomasse gassose
1	Gas naturale	8	Solare fotovoltaico
2	GPL	9	Solare termico
3	Carbone	10	Eolico
4	Gasolio e Olio combustibile	11	Teleriscaldamento
5	Biomasse solide	12	Teleraffrescamento
6	Biomasse liquide	13	altro



Chiave: d8e59360f7

Copia cartacea composta da n.5 pagine, di documento informatico firmato digitalmente da VOLTAN CHRISTIAN, il cui originale viene conservato nel sistema di gestione informatica di documenti della Regione del Veneto - art. 22.23.23 ter D.Lgs 7/3/2005 n.82

Pag. 5



Dichiarazione sostitutiva di atto di notorietà

(Art. 47 - D.P.R. 28 dicembre 2000 n. 445)

Il sottoscritto:

Voltan Christian, nato a Mede (PV) il 14/10/1977 residente a Padova, codice fiscale VLTCRS77R14F080Q, iscritto all'Ordine degli Ingegneri della Provincia di Padova al n° 4220, regolarmente abilitato all'esercizio della professione ed alla redazione di Certificazioni Energetiche, consapevole delle responsabilità penali previste dall'art. 76 del D.P.R. 28 dicembre 2000 n. 445 per le ipotesi di falsità in atti e dichiarazioni mendaci ivi indicate, attesta che le dichiarazioni contenute nell'Attestato di Prestazione Energetica avente codice identificativo 3139/2024 datato 11/01/2024 sono rese ai sensi dell'art. 47 del D.P.R. 28 dicembre 2000 n. 445.

Il sottoscritto, inoltre, dichiara la conformità dei criteri utilizzati per la redazione dell'Attestato di Prestazione Energetica sopra citato ai sensi del D.L. 26/10/2013 n. 63.

Conselve, 11 Gennaio 2024

Timbro e Firma



